

FÖRKLARINGAR

MÅTT I MILLIMETER. PLUSHÖJDER I METER.

BH = BRÖSTNINGSHÖJD
K/F = KYL & FRYS
GB = GOLVBRUNN
DA = DÖRRAUTOMATIK
U = UGN

✕ = SERVICE FÖR EL, VATTEN, AVLOPP, DAGVATTEN OCH IT

--- = BRANDCELLSGRÄNS

→ = UTRYMNINGSVÄG

PELAGOGISK YTA

ÖVRIG BARNNYTA

PERSONALYTA

FÖRESKRIFTER

RWC, TVÄTT, HYGIENRUM, STORKÖK OCH STÄD FÖRSES MED GOLVBRUNN.

TRALL ANPASSAS EFTER LANDSKAP VID SENARE SKEDE, INGÅR EJ I ANBUD.

FÖRTYDLIGANDE AV GRÄNSDRAGNING MELLAN FAST OCH LÖS INREDNING SOM INGÅR I ANBUD, SE DOKUMENT INREDNINGSLISTA.

HÄNVISNINGAR

UPSTÄLLNINGSRITNINGAR AV PENTRY, FÖRVARING, LEKSTRUKTUR SE RITNING: A-43-4-001, A-43-4-002, A-43-4-003

INREDNINGSLISTA

PLACERING AV IT-NOD I ELRUM

VÄXELRIKARE PLACERAS INOM ELRUM ALT. FLÅKTRUM.

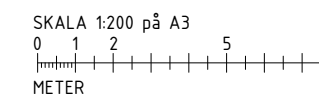
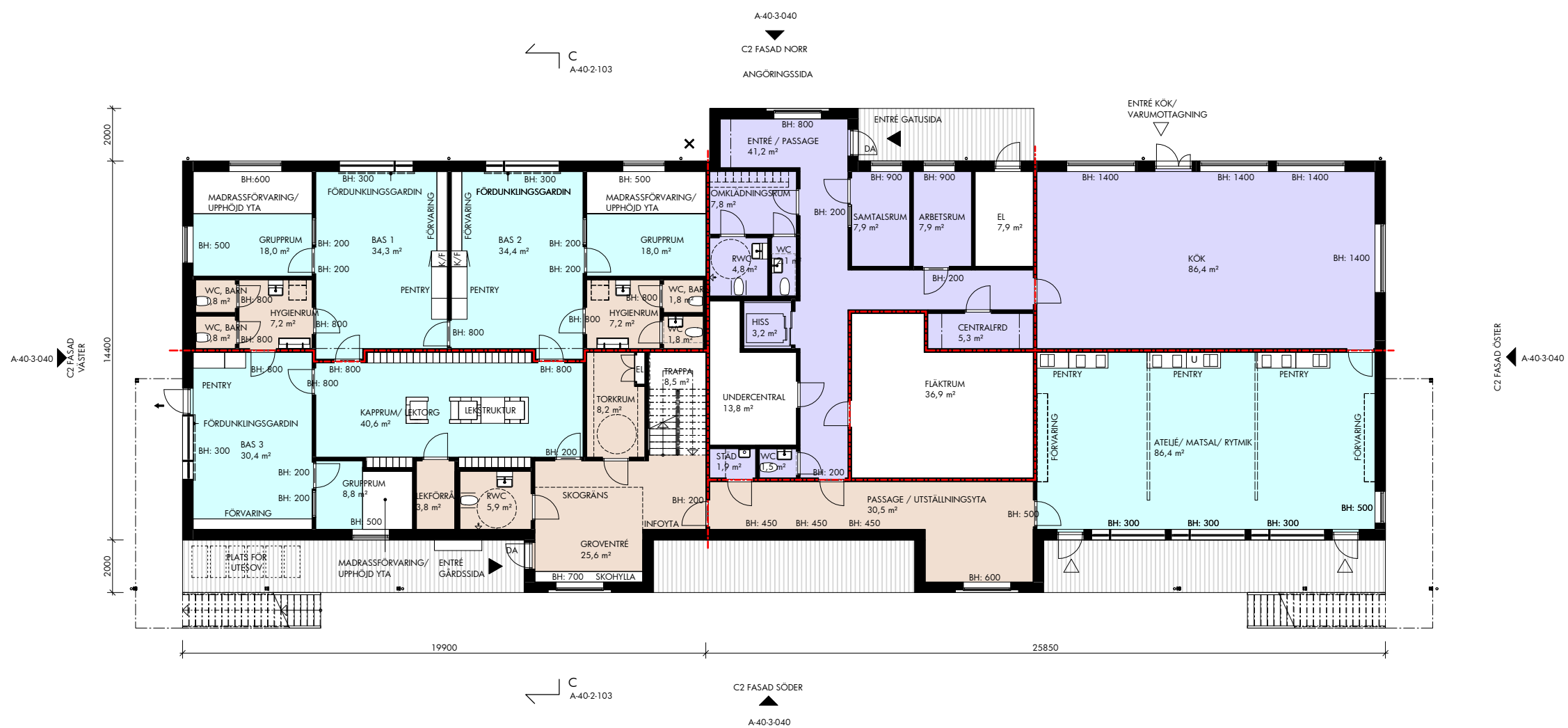

BET	ÄNDRINGEN AVSER	DATUM	SIGN
SLUTLIGT ANBUD			
SKL FÖRSKOLEBYGGNADER			
FÖRSKOLAN TÄLLEN			
<input checked="" type="checkbox"/> A Wingårdh Arkitektkontor AB <small>Kungälvsvägen 10, 431 19 Göteborg Tel: +46 31 876 188 00</small>			
UPPDRAG NR 999001	RITADKONSTR. AV S Larson	HANDLAGARE I Alerås	
DATUM 2019-11-28	ANSVARIG J Lyth		
Förskolans Tellen KONCEPTTYP C, PLAN 1			
SKALA A1 1:100 A3 1:200	NUMMER A-40-1-041	BET	

FÖRKLARINGAR

MÅTT I MILLIMETER. PLUSHÖJDER I METER.

BH = BRÖSTNINGSHÖJD
 K/F = KYL & FRYS
 GB = GOLVBRUNN
 DA = DÖRRAUTOMATIK
 U = UGN

X = SERVICE FÖR EL, VATTEN, AVLOPP, DAGVATTEN OCH IT

--- = BRANDCELLSGRÄNS

→ = UTRYMNINGSVÄG

PELAGORISK YTA

ÖVRIG BARNNYTA

PERSONALYTA

FÖRESKRIFTER

RWC, TVÄTT, HYGIENRUM, STORKÖK OCH STÅD FÖRSES MED GOLVBRUNN.

TRALL ANPASSAS EFTER LANDSKAP VID SENARE SKEDE, INGÅR EJ I ANBUD.

FÖRTYDIGANDE AV GRÄNSDRAGNING MELLAN FAST OCH LÖS INREDNING SOM INGÅR I ANBUD, SE DOKUMENT INREDNINGSSISTA.

HÄNVISNINGAR

UPSTÄLLNINGSRITNINGAR AV PENTRY, FÖRVARING, LEKSTRUKTUR SE RITNING: A-43-4-001, A-43-4-002, A-43-4-003

INREDNINGSSISTA

PLACERING AV IT-NOD I ELRUM

VÄXELRIKTARE PLACERAS INOM ELRUM ALT. FLÅKRUM.

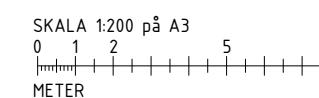

BET	ÄNDRINGEN AVSER	DATUM	SIGN
SLUTLIGT ANBUD			
SKL FÖRSKOLEBYGGNADER			
FÖRSKOLAN TÄLLEN			
A Wingårdh Arkitektkontor AB <small>Kungälvsvägen 10, S-431 93 Göteborg Tel: +46 31 818 18 00</small>			
UPPDRAG NR 999001	RITADKONSTR. AV S Larson	HANDLAGGARE I Alerås	
DATUM 2019-11-28	ANSVARIG J Lyth		
Förskolan Tallen KONCEPTTYP C, PLAN 2			
SKALA A1 1:100 A3 1:200	NUMMER A-40-1-042	BET	

2019-11-28 11:00:24 C:\Revit\projekt\A-40-V-999001-SKL\Förskolebyggnader-2019-central_scl.rvt

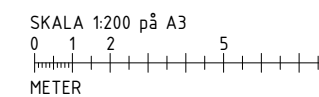
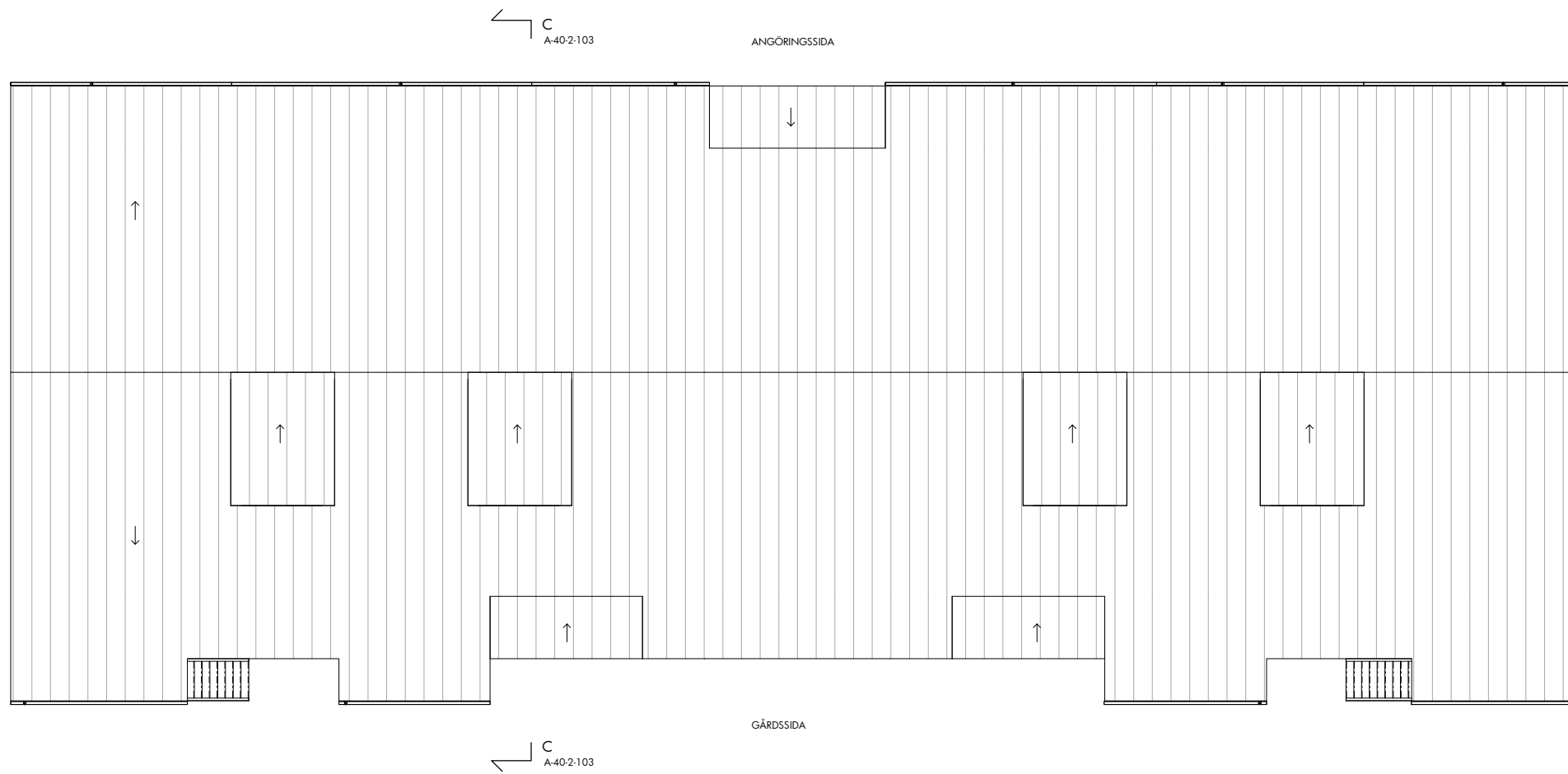

BET	ÄNDRINGEN AVSER	DATUM	SIGN
SLUTLIGT ANBUD			
SKL FÖRSKOLEBYGGNADER			
FÖRSKOLAN TÄLLEN			
<input checked="" type="checkbox"/> A	Wingårdh Arkitektkontor AB Kungälvsvägen 104, 431 19 Göteborg		tel. +46 31 876 188 0 00
UPPDRAG NR	RITADKONSTR. AV	HANDLAGGARE	
999001	S Larson	I Alerås	
DATUM	ANSVARIG		
2019-11-28	J Lyth		
Förskolan Tallen			
KONCEPTTYP C, TAKPLAN			
SKALA	NUMMER	BET	
A1 1:100	A-40-1-043		
A3 1:200			

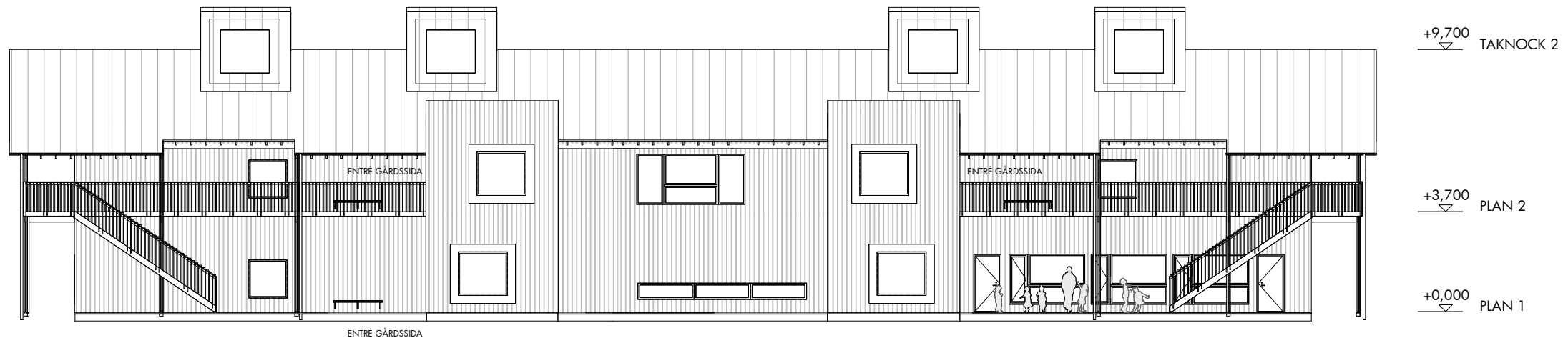

FASAD MOT SÖDER, GÅRDSSIDA

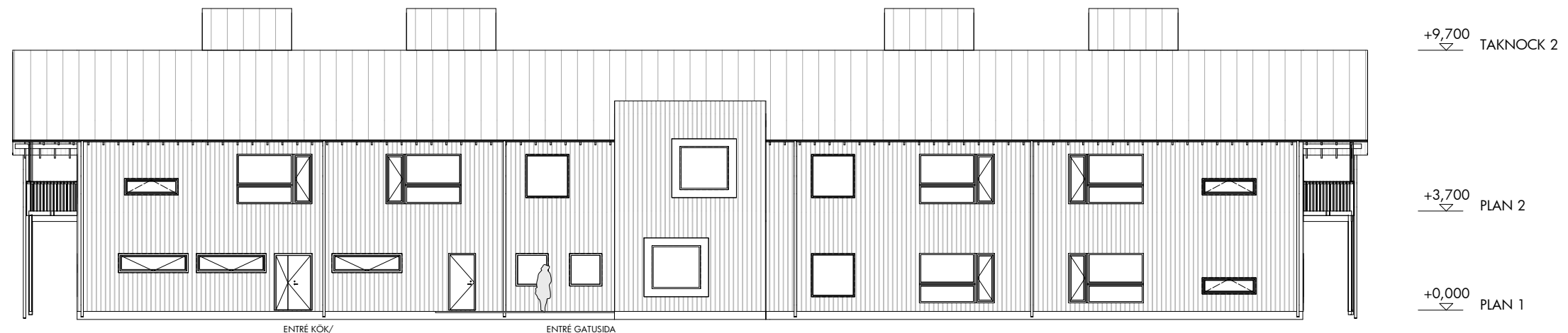

FASAD MOT NORR, GATUSIDA

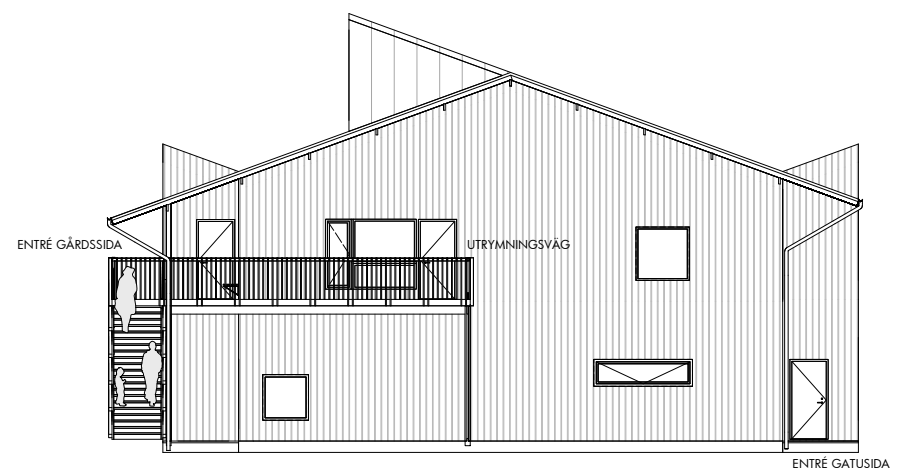

FASAD MOT ÖSTER

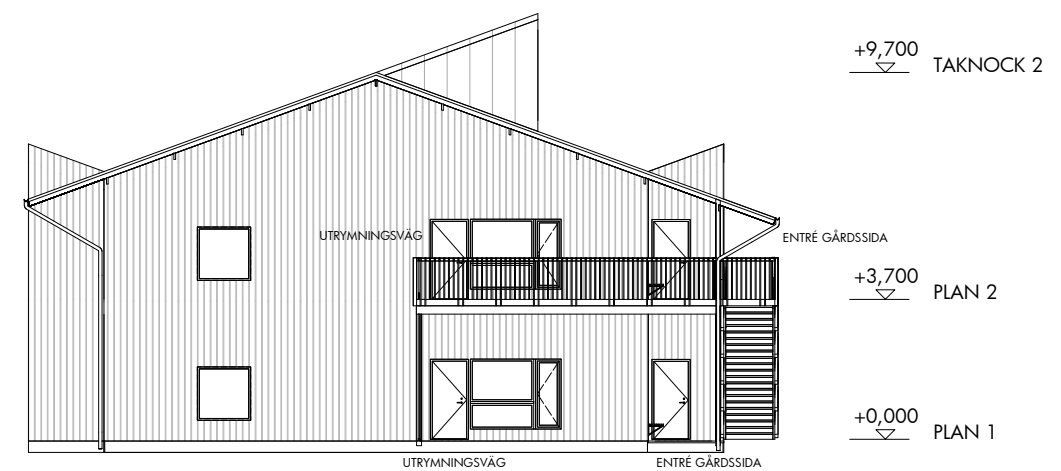

FASAD MOT VÄSTER

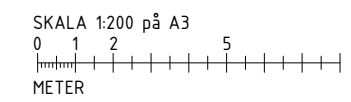

BET	ÄNDRINGEN AVSER	DATUM	SIGN
SLUTLIGT ANBUD			
SKL FÖRSKOLEBYGGNADER			
FÖRSKOLAN TÄLLEN			
<input checked="" type="checkbox"/> A	Wingårdh Arkitektkontor AB Kungälvsvägen 104, 431 19 Göteborg		tel. +46 (0)78 188 92 80
UPPDRAG NR 999001	RITADKONSTR. AV S Larson	HANDLAGGARE I Alerås	
DATUM 2019-11-28	ANSVARIG J Lyth		
Förskolan Tallen KONCEPTTYP C, FASADER			
SKALA A1 1:100 A3 1:200	NUMMER A-40-3-040	BET	