

BTA: 950 m²
 PEDAGOGISK YTA: 452 m²

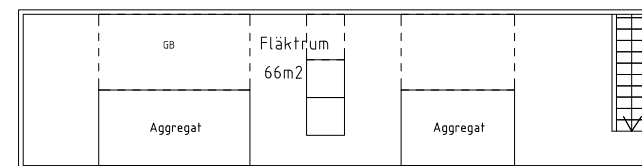

PLAN 2 (VIND)

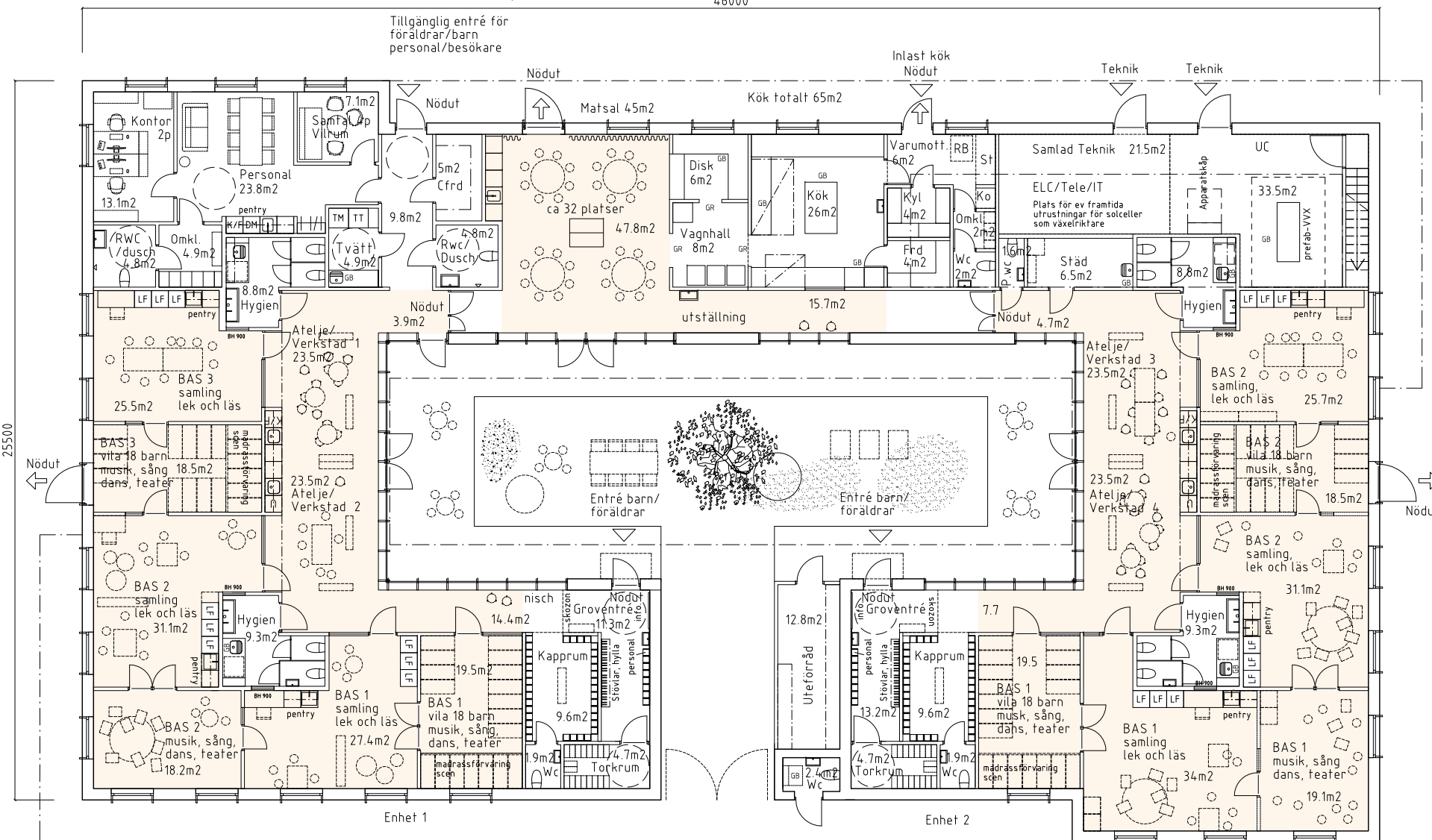

PLAN 1

GÅRDSSIDA

ANGÖRINGSIDA
46000

25500

FÖRKLARINGAR

MÅTT ANGES I MILLIMETER.

Bröstningshöjd fönster och glaspartier 400 mm från FG om inget annat anges.
 Bröstningshöjder invändiga glaspartier 400 mm från FG om inget annat anges.

- pedagogisk yta
- golvbrunn
- golvränna
- fast möblering
- löst möblering
- lekförråd
- admin inom bas
- sov/viladrass

GOLV

Linoleumgolv: Tarkettt Linoleum xf Chinchilla Etrusco 007 NCS 3005-G20Y. 2.5mm med akustiklösning Acoustic xf2 - 18dB alternativt Elafono 15dB eller likvärdigt.

Kulörer plastmatta och klinker enl. monokromt färgkoncept: natur, röd, grönt.

PLASTMATTOR:

1. Natur - fabrikat: UPOFLOOR Zero 5713 eller likvärdigt.
2. Röd - fabrikat: UPOFLOOR Zero Rust eller likvärdigt.
3. Grön - fabrikat: UPOFLOOR Zero 5768 eller likvärdigt.

KLINKER:

1. Natur - fabrikat: Winkelmanns, kulör: Pale grey, strl: 100x100 eller likvärdigt.
2. Röd - fabrikat: Winkelmanns, kulör: Red, strl: 100x100 eller likvärdigt.
3. Grön - fabrikat: Winkelmanns, kulör: Australian green, strl: 100x100 eller likvärdigt.

VÄGG

Väggfärg: NCS 1502-Y (vägg - ateljé, matsal och korridor), NCS 1000-N (vägg baser och personal)
 Kachel pentry/kök: Kachelkompaniet Mosa 16730 blank eller likvärdigt.

AKUSTIKVÄGG/ TEXTIL

Akustikpanel baser och korridorer:
 Ljudabsorberande anslagstavla från typ Collage från Falkenberg ljudklass A, laminerade med tyg från Svenssons Markspelle eller likv.
 Akustikdraperi: Akustik- och dim-out typ Drapilux air 178, kulör enl. senare besked Trevira CS eller likv.

UNDERTAK

Träullit eller likv, 2mm struktur, kant D 600x600x35mm + 25mm ull ovan inomhus.
 Kulör trävit, Fasad kant i dolt bärverk.
 Alt. UT01 - Ecophon Focus 600x600mm, vit NCS 0500-N, kant A i alla baser, kant D i korridorer, kapprum, groventré och Ateljé (vid lagre tak).
 Akustikputs vid ateljé vit NCS 0500-N (välvit tak)

VÅTBÄNK/ PEDAGOGISKA KÖK

Samtliga enheter förses med trappsteg i sockel om inget annat anges.
 Ateljé, bas, personal, pedagogiskt kök: Stomme och luckor, typ Tantum, Högrtryckslaminat på vattenfastlimmad björkplywood eller likvärdigt.
 Stätlucka med synlig klarlackerad kant av plywood.
 Laminat Formica Seed NCS 3005-G80Y. Rostfri bänkskiva, framkant 30mm, typ Furhoffs kant A eller likvärdigt.

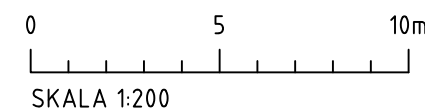

HÄNVISNINGAR

A-F01/02
 A-S01

SERNEKE



SKL KOMMENTUS INKÖPSCENTRAL AB
 ANBUDSGIVARE SERNEKE BYGG AB
 FÖRSKOLEBYGGNADEN 2018, REFERENS 10449

| BET | ANT | ÄNDRINGEN AVSER | DATUM | SIGN |
|------------------------|----------|-----------------|-------|-------------|
| PROGRAMHANDLING | | | | |
| <i>Marge</i> | | | | |
| BH | - | | | |
| A | | | | |
| K | | | | |
| V | | | | |
| E | | | | |
| L | | | | |
| UPPDAGNR | SERN0002 | RITAD/KONSTR AV | - | HANDLAGGARE |
| DATUM | 191128 | ANSVARIG | SR | MN |
| FÖRSKOLAN ATRIUM | | | | |
| KONCEPT A | | | | |
| PLAN 1 | | | | |
| SKALA | A1 1:100 | NUMER | A_P01 | BET |
| | A3 1:200 | | | - |

ORIGINALFORMAT A3

FÖRKLARINGAR

Mått anges i millimeter.
Bröstningshöjd invändiga och utvändiga fönster
och glaspartier generellt 400mm från interiör FG.

-  Fönster utan exteriör solavskärmning
-  Fönster med möjlig exteriör solavskärmning

FORTSÄTTNING FÖRKLARINGAR

Den exteriöra material- och kulörsättningen går
att få i tre monokroma versioner; natur, röd och
grön.

- FASAD: Alternativ TRÄ
1. Natur: Falsad panel med vertikal list 38x75 jämnt fördelat vid skarv var 5:e bräda. Organo wood behandlad el likv.
 2. Röd: Falsad panel med vertikal list 38x75 jämnt fördelat vid skarv var 5:e bräda. Falurödfärg originalröd S 5040-Y80R
 3. Grön: Falsad panel med vertikal list 38x75 jämnt fördelat vid skarv var 5:e bräda. Gysinge slanfärg kulör oxidgrön el likv.

- FASAD: Alternativ FIBERCEMENT
1. Natur: Cembrit patina original P020 el likv. dim B1192xh3050xdj8. Skivor täcks i skarv och mitt med stående trälist vid var 590 mm organo wood behandlad.
 2. Röd: Cembrit patina original P343 el likv. dim B1192xh3050xdj8. Skivor täcks i skarv och mitt med stående trälist vid var 590 mm Falurödfärg originalröd S 5040-Y80R.
 3. Grön: Cembrit solid el likv., NCS kulör enl senare besked. dim B1192xh3050xdj8. Skivor täcks i skarv och mitt med stående trälist vid var 590 mm slanfärg kulör grön enl senare besked.

- TAK: Alternativ TAKPAPP
1. Natur: takpapp - fabrikat Icopal skiffergrå (standard) el likv.
 2. Röd: takpapp - fabrikat Icopal tegelröd (beställningsvara) el likv.
 3. Grön: takpapp - fabrikat Icopal skogsgrön (beställningsvara) el likv.

- TAK: Alternativ PLÅT
1. Natur: Falsad plåt fabrikat - Plannja Aluzink el likv.
 2. Röd: Falsad plåt fabrikat - Plannja typ Brunröd RAL 8004 el likv.
 3. Grön: Falsad plåt fabrikat - Plannja typ Mossgrön RAL 6003 el likv.

- PLÅTDETALJER, HÄNGRÄNNOR OCH STUPRÖR:
1. Natur: fabrikat - Plannja typ Silver metallic, RAL 9006 alt Aluzink vid plåtbeklätt tak
 2. Röd: fabrikat - Plannja typ Brunröd RAL 8004
 3. Grön: fabrikat - Plannja typ Mossgrön RAL 6003

- MARKISER:
1. Natur: Screenmarkis Zip 105, markisväv - Sandatex 54.07-1022 el likv.
 2. Grön: Screenmarkis Zip 105, markisväv - Sandatex 54.07-05 el likv.
 3. Röd: Screenmarkis Zip 105, markisväv - Sandatex 54.07-84 el likv.

GRIND:
Smide enl. exteriör monokrom färgsättning. Kulör lika plåt detaljer.

SERNEKE
SKL KOMMENTUS INKÖPSCENTRAL AB
ANBUDSGIVARE SERNEKE BYGG AB
FÖRSKOLEBYGGNADER 2018, REFERENS 10449

| BET | ANT | ÄNDRINGEN AVSER | DATUM | SIGN |
|------------------------|----------|---|-------|-------------|
| PROGRAMHANDLING | | | | |
| <i>marge</i> | | | | |
| BH | | SERNEKE BYGG AB, 400 10 GÖTEBORG, LINDA SCHUUR | | |
| A | | MARGE ARKITEKTER, 118 46 STOCKHOLM, SUSANNE RAMEL | | |
| K | | | | |
| V | | | | |
| E | | | | |
| L | | | | |
| LUPPRAGNR | SERN002 | RITAD/KONSTR AV | SM | HANDLÄGGARE |
| DATUM | 191128 | ANSVARIG | SR | MN |
| FÖRSKOLAN ATRIUM | | | | |
| KONCEPT A | | | | |
| PRINCIPFASADER | | | | |
| SKALA | A1 1:100 | NUMMER | A-F01 | BET |
| | A3 1:200 | | | - |

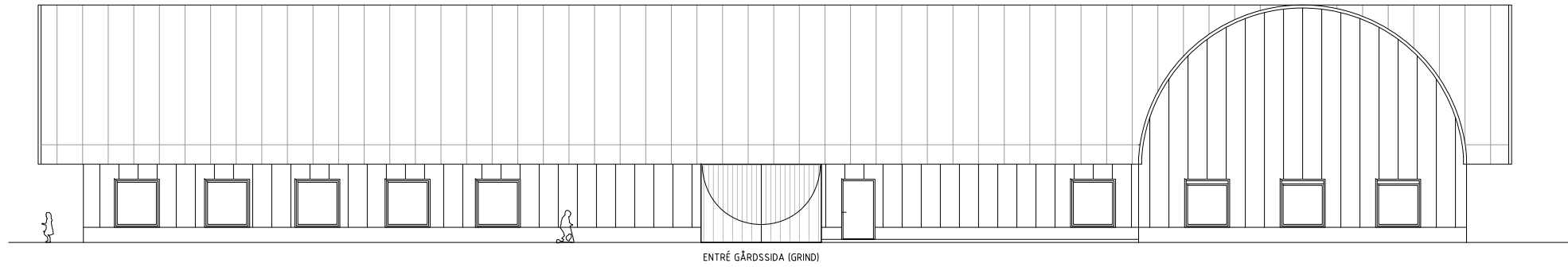

FASAD MOT GÅRDSSIDA (A)

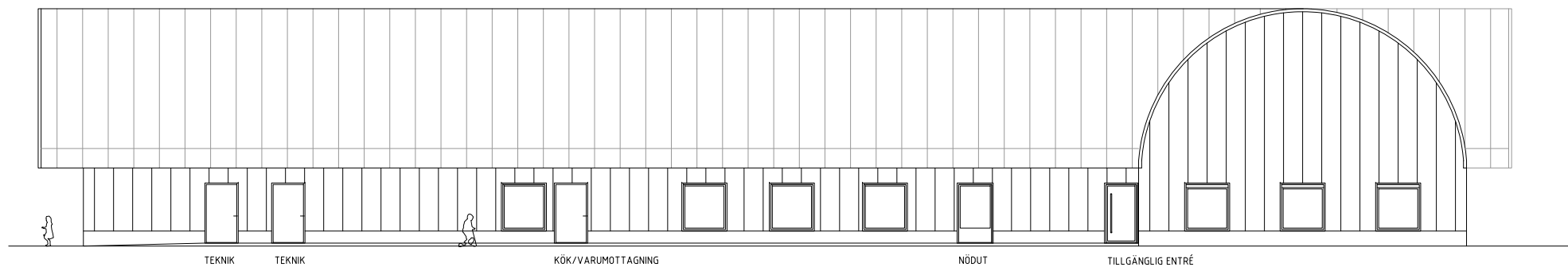

FASAD MOT ANGÖRINGSSIDA (A)



FASAD MOT KORTSIDA 1 (A)

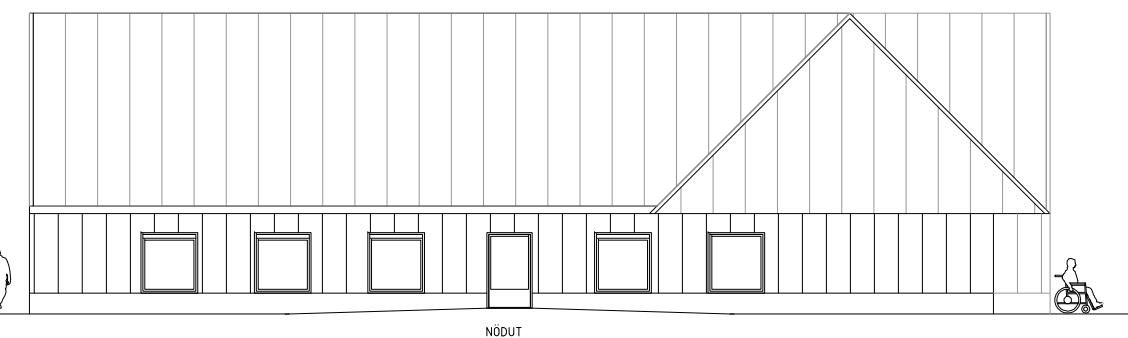

FASAD MOT KORTSIDA 2 (A)

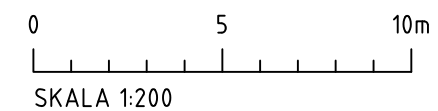

ORIGINALFORMAT A3